

esquadria de madeira - existente				
TIPO	DIMENSÕES (m)		QUANT.	OBSERVAÇÕES
	LARG.	ALT.		
PME1	1,60	2,10m	01	PORTA DE GIRO COM 2 FOLHAS COM GRADE EM MADEIRA DE LEI APARELHADA TIPO MAÇARANDUBA E FOLHA EM MADEIRA SEMIOCA APARELHADA COM ACABAMENTO EM LAMINADO MELAMÍNICO

esquadria de madeira - construir				
TIPO	DIMENSÕES (m)		QUANT.	OBSERVAÇÕES
	LARG.	ALT.		
PC1	1,00	2,10m	01	PORTA DE CORRER EM MADEIRA SEMIOCA REVESTIDA LAMINADO MELAMÍNICO ALTA PRESSÃO ESPESSURA 0,8MM ACABAMENTO TEXTURA NA COR A DEFINIR FABRICANTE PERTECH OU EQUIVALENTE TÉCNICO TRIPLHO E GRADE EM MADEIRA DE LEI APARELHADA TIPO MAÇARANDUBA COM ACABAMENTO EM EM VERNIZ POLIURETANO FABRICANTE CORAL OU EQUIVALENTE TÉCNICO

AMBIENTE	LEGISLAÇÃO	%	ESPECÍFICO	TOTAL
AUDITÓRIO	Decreto Federal - nº 5296/04 Art. 23.	2	2 ASSENTOS RESERVADOS PARA P.C.R	65
	Decreto Federal - nº 5296/04 Art. 23.	2	2 ASSENTOS RESERVADOS PARA P.M.R OU P.D.	

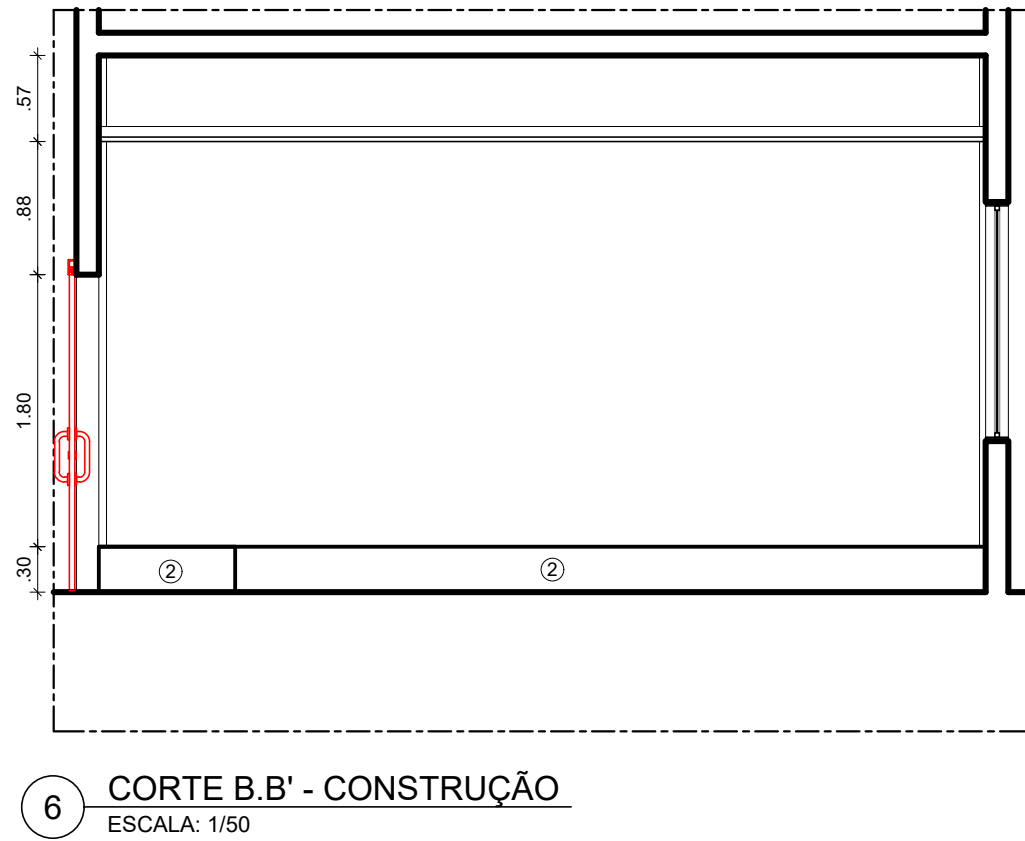
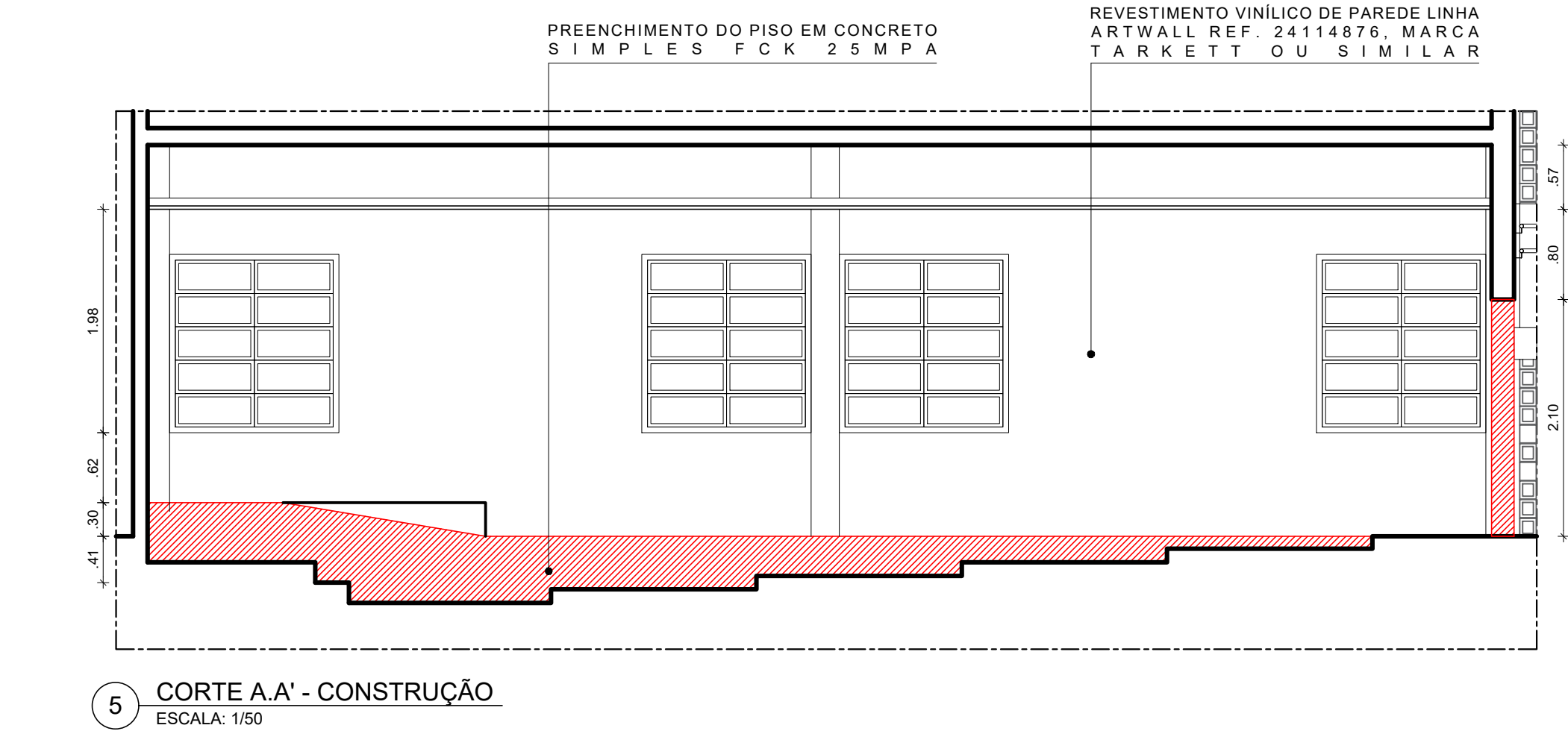

ESPECIFICAÇÕES DE DEMOLIÇÃO

- PISO
1 - REMOÇÃO DO REVESTIMENTO EM ALCATIFA DO PISO
- PAREDE
1 - REMOÇÃO DO REVESTIMENTO EM ALCATIFA
2 - ABERTURA DE VÃO PARA INSTALAÇÃO DE PORTA
- DIVERSOS
- REMOÇÃO DA PORTA DE ACESSO AO AUDITÓRIO
- REMOÇÃO DOS ASSENTOS PARA NIVELAMENTO DO PISO

ESPECIFICAÇÕES DE CONSTRUÇÃO

- PISO
1 - REVESTIMENTO EM CARPETE EM PLACA 500X500, COLEÇÃO DESSO LINHA ESSENCE CÔD. 710147015, MARCA TARKETT OU SIMILAR;
2 - PALCO: REVESTIMENTO EM CARPETE EM PLACA 500X500M, COLEÇÃO DESSO - LINHA ESSENCE MAZE CÔD. 710285010, MARCA TARKETT OU SIMILAR;
3 - SOLEIRA EM GRANITO CINZA ANDORINHA DE LARGURA 15 CM E ESPESSURA 20 MM
- PAREDE
1 - REVESTIMENTO VINÍLICO DE PAREDE LINHA ARTWALL REF. 2411876, MARCA TARKETT OU SIMILAR;
2 - PINTURA ACRÍLICA NA COR BRANCO NEVE

REV.	DATA	OBSERVAÇÕES	DESENHO	REVISÃO	APPROVAÇÃO	AUTORIZAÇÃO
 UNIVERSIDADE FEDERAL DE PERNAMBUCO SUPERINTENDÊNCIA DE INFRAESTRUTURA DIRETORIA DE PLANOS E PROJETOS						CAMPUS RECIFE
Projeto: CCEN - INTERVENÇÃO DE ACESSIBILIDADE FÍSICA						Área Técnica: ARQUITETURA
Título do documento: DPTO. DE QUÍMICA - INTERVENÇÃO 05 - AUDITÓRIO						etapas: PROJETO EXECUTIVO
quadro de áreas:						prancha: 54 / 90
						escala: 1/50
						data: NOVEMBRO / 2020
responsáveis técnicos:			D.P.P. ISABEL PINTO			DIRETORA SUPERINTENDENTE REITOR
D.P.P. LILIANE CARNEIRO LEÃO			ARQUITETA - CAU A11706-4			
D.P.P. EDUARDA COSTA			ARQUITETA - CAU A73070-0			
			DESENHISTA/PROJETISTA			
			D.P.P. ISABEL PINTO			
			SINIFRA CARLOS FALCÃO			
			U.F.P.E. ALFREDO GOMES			